IN OMAGGIO una rivista sulla casa!

Crea e inventa i tuoi spazi Shabby Chic, Retro, Vintage

CASA da sogno

- A casa di Anja e Marc
- Recupero country in Cornovaglia
- Shopping: pizzo, farfalle & colore
- Carla Sterla, passione per il restauro
- Casa in fiore con i bulbi

Per te anche schemi e modelli per il tuo FAI DA TE!

Bon ton & stile: i consigli di Eleonora Miucci e Clelia Canè

In esclusiva!

- Sabrina Delfino e il suo sapone artigianale
- Intervista a Chiara Giuliani architetto di La casa di charme

EDITORIA EUROPEA
30020 >
9 772039 168006
Anno 3 - n. 20 - Mensile
Marzo 2013
IT - € 5,00
Permanenza minima in edicola fino al 10 aprile 2013

Austria € 9,00 - Belgio € 8,50 - Francia € 13,00 - Germania € 10,70 - Lussemburgo € 8,50 - P. Mon, C. Azz., Corsica € 13,00 - Portogallo Cont. € 7,70 - Spagna € 7,70 - Svizzera Ch 10,20 Chf - Svizzera CT 10,00 Chf

Il cottage risorto

Testo: Carolina Peciola
Foto: © Unique Home Stays
www.uniquehomestays.com

Da una vecchia porcilaia, dopo un attento e sapiente recupero è nato l'Old Pear Tree Barn. Una delle meraviglie offerte dalla magica terra di Cornovaglia.

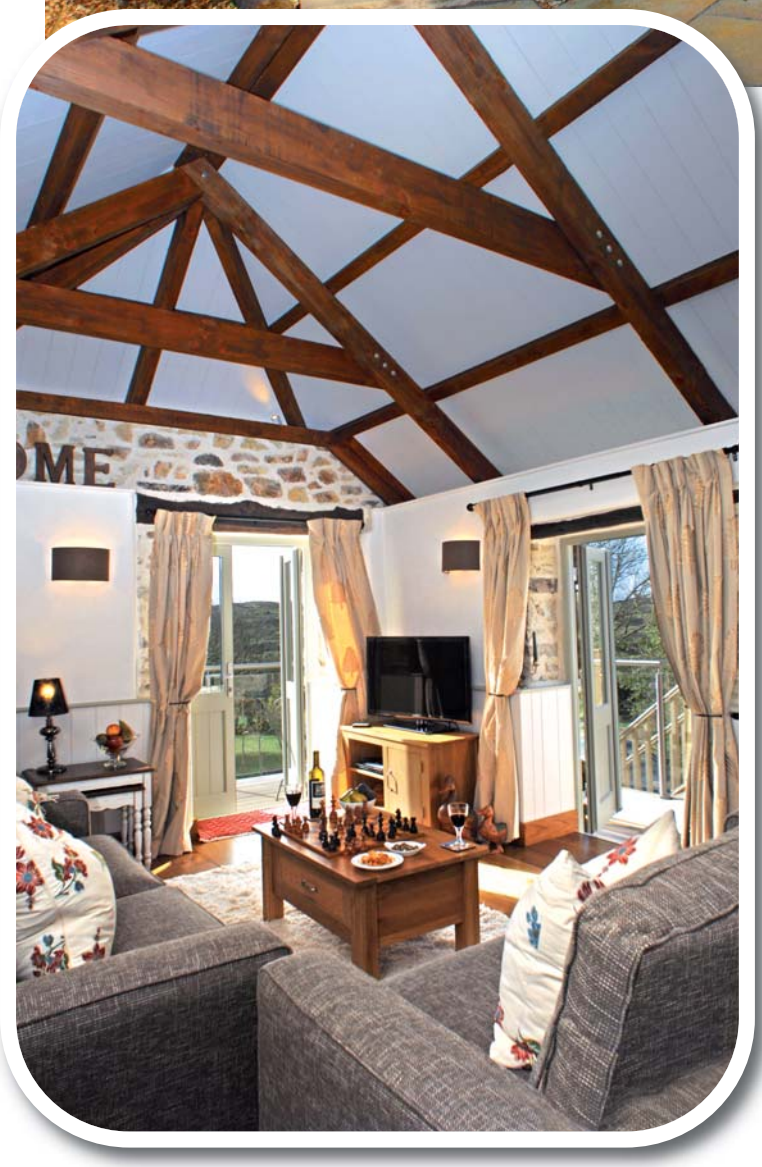

Il rifugio perfetto per coppie e famiglie, questo cottage posto a Cubert, in Cornovaglia. Siamo in Inghilterra e questo è uno degli esempi perfetti di recupero country in stile inglese. L'Old Pear Tree Barn era in passato una porcilaia, fino a quando i proprietari non hanno deciso di ristrutturare ed ampliare. È rimasto il tocco rustico originario, ma lo spazio si è allargato, le finiture hanno incluso elementi e dettagli di pregio e moderni. Di recente è stato incluso nell'elenco dei progetti di recupero più innovativi (il 'Renovation Project of The Year'), a dimostrazione della bontà del lavoro svolto. Posto a breve distanza dal mare, lungo la costa, il cottage risorto vanta ora una struttura ad L, aperta, un ampio giardino, un patio esterno e...

Alti soffitti a capriata, con travi in legno a vista, a ricordare la natura rustica della struttura, che è stata ampliata e resa moderna.

Nella zona ad L si aprono la cucina e la zona dining. Legno protagonista, insieme alla pietra: per il pavimento sono state scelte delle lastre di colore grigio scuro.

Tanti dettagli decorativi su cui posare lo sguardo... Dalla scritta Home in legno rustico alle paperelle fermaporta/libri, fino all'immancabile orologio vintage.

Nella zona dining, il tavolo rotondo bianco burro è abbinato ad una panca in stile coastal.

La zona notte è distribuita equamente su entrambi i piani dell'edificio. Ampie le stanze, ricche di tanti dettagli in French Style e con colori pastello abbinati a bianco burro ed avorio. Il carattere tipico della "fattoria cornica" è stato preservato ma fuso con elementi delicati, dal fascino sottile, per dare all'Old Pear Tree Barn una suggestione internazionale. Irrinunciabile anche un po' di craft e fai da te, con i tanti dettagli cuciti e ricamati.

Per il bagno interno alla stanza padronale è stato deciso di sistemare una parete divisoria in legno, con porta scorrevole. Il tutto dipinto di un tenue verde pistacchio.

Cuscini ricamati, cuoricini decorativi, dettagli shabby e country che si sposano bene insieme e nulla tolgono all'anima rustica di questa casa di campagna.

Bianco e verde per la camera doppia, con letti in ferro battuto dipinti di bianco.

Per maggiori informazioni: pag. 98